



REPUBLIKA HRVATSKA
Ministarstvo mora, prometa
i infrastrukture
UPRAVA SIGURNOSTI PLOVIDBE
LUČKA KAPETANIJA RIJEKA



KLASA: 342-21/21-02/1
URBROJ: 530-04-5-3-21-3
Rijeka, 15. veljače 2021.

Ministarstvo mora, prometa i infrastrukture Republike Hrvatske, LUČKA KAPETANIJA RIJEKA, nadležna temeljem članka 4. i 11. Zakona o lučkim kapetanijama (NN br.118/2018), i članka 3. stavka 2. Pravilnika o uvjetima i načinu održavanja reda u lukama i na ostalim djelovima unutarnjih morskih voda i teritorijalnog mora Republike Hrvatske (NN br. 90/2005, 10/2008, 155/2008, 127/2010, 80/2012, 7/2017), na zahtjev ŽUPANIJSKA LUČKA UPRAVA OPATIJA-LOVRAN-MOŠĆENIČKA DRAGA, Opatija, V.C. Emina 3, koji je dostavljen 12. siječnja 2021. u predmetu izdavanja suglasnosti na Pravilnik o izmjenama i dopunama Pravilnika o održavanju reda u luci i uvjetima korištenja luka na području Lučke uprave OPATIJA-LOVRAN-MOŠĆENIČKA DRAGA, izdaje se

SUGLASNOST

I. Daje se suglasnost na Pravilnik o izmjenama i dopunama Pravilnika o održavanju reda u luci i uvjetima korištenja luka na području Lučke uprave OPATIJA-LOVRAN-MOŠĆENIČKA DRAGA, Klasa:342-01/21-01/31, Urbroj:2156/01-21-01 od 29. siječnja 2021.

Upravna pristojba po Tar. br. 2. Uredbe o tarifi upravnih pristojbi (NN br. 8/2017) u iznosu od 35,00 kn naplaćena u biljezima i poništena na podnesku.

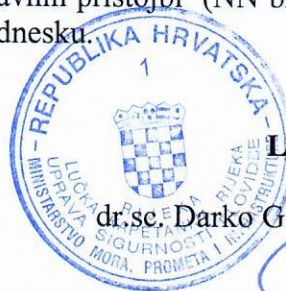

LUČKI KAPETAN

dr.sc. Darko Glazar, dipl.inž., kap.

Dostavlja se:

- ŽUPANIJSKA LUČKA UPRAVA OPATIJA-LOVRAN-MOŠĆENIČKA DRAGA, Opatija, V.C. Emina 3 (Pravilnik i Suglasnost)
- Odjel za inspekcijske poslove, ovdje
- Ispostava Opatija
- Ispostava Mošćenička Draga
- Odjel za pravne poslove, ovdje

Na temelju članka 84. Zakona o pomorskom dobru i morskim lukama („Narodne novine“ br. 158/03, 100/04, 141/06, 38/09, 123/11, 56/16, 98/19), članka 3. Pravilnika o uvjetima i načinu održavanja reda u lukama i na ostalim dijelovima unutarnjih morskih voda i teritorijalnog mora Republike Hrvatske („Narodne novine“ br. 90/05, 10/08, 155/08, 127/10, 80/12, 56/13 i 7/17) te članka 15. Statuta Županijske lučke uprave Opatija-Lovran-Mošćenička Draga, Upravno vijeće Županijske lučke uprave Opatija-Lovran-Mošćenička Draga na svojoj 41. sjednici održanoj dana 08.01.2021.g. donijelo je

PRAVILNIK

O IZMJENAMA I DOPUNAMA PRAVILNIKA O ODRŽAVANJU REDU U LUCI I UVJETIMA KORIŠTENJA LUKA NA PODRUČJU LUČKE UPRAVE OPATIJA-LOVRAN-MOŠĆENIČKA DRAGA

Članak 1.

U članku 4. Pravilnika o održavanju reda u luci i uvjetima korištenja luka na području lučke uprave Opatija- Lovran-Mošćenička Draga (KLASA:342-21/17-01/112, URBROJ: 2156/01-17-04 od 17. svibnja 2017.g. (u daljnjem tekstu: Pravilnik) mijenjaju se stavak 2. i 3. i sada glase:

Lučko područje luka utvrđeno je Odlukom o utvrđivanju lučkog područja u lukama otvorenim za javni promet županijskog i lokalnog značaja na području Primorsko-goranske županije («Službene novine» broj 40/2020) te Odlukom o osnivanju Županijske lučke uprave Opatija- Lovran-Mošćenička Draga («Službene novine» 11/99, 22/04, 32/04, 26/09, 24/10, 14/11, 36/14).

Granice lučkog područja iz stavka 2. ovoga članka prikazane su u grafičkom dijelu koje čini sastavni dio ovoga Pravilnika.

Članak 2.

Mijenja se čl. 77. Pravilnika i sada glasi:

Luka Volosko ($\varphi=45^{\circ} 20,9' N$; $\lambda=14^{\circ} 19,6' E$)

Definira se kao luka otvorena za javni promet lokalnog značenja.

Lučko područje definirano je čl. 91. Odluke o utvrđivanju lučkog područja u lukama otvorenim za javni promet županijskog i lokalnog značaja na području Primorsko-goranske županije («Službene novine» broj 40/2020).

Luka Volosko obuhvaća površinu od 55.913 m², od čega 3.139 m² kopnenog područja i 52.774 m² morskog područja.

Luka se sastoji iz zaštitnog operativnog lukobrana, operativnog gata, obala za privez brodica i mandrača za brodice. Zaštitni lukobran je dužine 90 metara, dubine uz lukobran od 2.3 metra do 4.1 metra. Operativni gat je dužine 54 metra, dubine uz gat od 2.3 do 3.7. metara. Obala za privez plovila ukupne je dužine cca 300 metara, dubine od 0.8-3 metra.

Luka Volosko ima 3 nautička veza.

Mandrač za brodice je prastari dio luke četvrtastog oblika dimenzije 20 X 20 metara.

Svi dijelovi-objekti luke, su masivnog tipa gradnje od kamena i betona, te su u dobrom stanju.

Luka je opremljena napravama za privez, dvama lučkim svijetlima i navozom za brodice. Luka Volosko ima komunalni dio luke za privez plovila kapaciteta 230 vezova. Ima priključak na vodovod, elektriку i cestovnu prometnicu.



U sklopu luke nalazi se na vidljivom mjestu eko kontejner za prihvat otpadnih ulja.

Smjestaj u gradu pruža sve ostale usluge višeg standarda.

Članak 3.

Mijenja se čl. 78. Pravilnika i sada glasi:

Luka Volosko-privezište Preluk ($\varphi=45^{\circ} 21,3' N$; $\lambda=14^{\circ} 20,2' E$)

Definira se kao privezište i sidrište. Lučko područje definirano je **čl. 91.** Odluke o utvrđivanju lučkog područja u lukama otvorenim za javni promet županijskog i lokalnog značaja na području Primorsko-goranske županije («Službene novine» broj 40/2020).

Luka Volosko-privezište Preluk obuhvaća površinu od 79.469 m² od čega 4.482 m² kopnenog dijela i 74.987 m² morskog područja.

Luka je privezište i sidrište za plovila. Sastoji se iz prirodne kamenite morske obale, djelomično prirodno zaštićene, ukupne obalne dužine cca 550 metara na kojoj postoje privezne bitve i zidani objekti spremišta. Spremišta su pojedinačne gradnje. Luka je opremljena dizalicom za brodove i ima priključak na cestovnu prometnicu.

Luka Volosko-privezište Preluk ima komunalni dio luke za privez plovila kapaciteta 81 vezova.

Luka Volosko-privezište Preluk ima nautički dio luke ispred Hotela Navis.

Članak 4.

Mijenja se čl. 79. Pravilnika i sada glasi:

Luka Opatija-putnička luka + privezište Dražica ($\varphi=45^{\circ} 20,2' N$; $\lambda=14^{\circ} 19,0' E$)

Definira se kao putnička luka otvorena za javni promet županijskog značaja. Lučko područje definirano je **čl. 90.** Odluke o utvrđivanju lučkog područja u lukama otvorenim za javni promet županijskog i lokalnog značaja na području Primorsko-goranske županije («Službene novine» broj 40/2020).

Luka Opatija-putnička luka + privezište Dražica obuhvaća površinu od 1.622.724 m² od čega 7.497 m² kopnenog dijela i 1.615.227 m² morskog područja.

Luka se sastoji iz operativne obale u namjeni ukrcaja i iskrcaja putnika u međunarodnom prometu u dužini od 110 m, operativne obale u namjeni ukrcaja i iskrcaja putnika u domaćem prometu u dužini 50 m + 60 m + 30 m + 15 m + 60 m i operativne obale za opskrbu plovila gorivom u dužini od 34 m. Luka Opatija ima 43 nautičkih vezova od čega je 37 na nautičkom sidrištu kao i sidrište za prihvat većih putničkih brodova. Sidrište se nalazi ispred luke i **definirano je točkama:**

A	45°20'43''N	14°19'44''E
B	45°20'20''N	14°20'22''E
C	45°19'45''N	14°19'42''E
D	45°19'59''N	14°19'11''E
E	45°20'17''N	14°19'14''E



Svi dijelovi-objekti luke, su masivnog tipa gradnje od kamena i betona i u dobrom su stanju za uporabu.

Luka Opatija s privezištem Dražica ima komunalni dio luke za privez plovila kapaciteta 212 vezova.

Luka Opatija ima pristanište za tendere i barkariole, te parkiralište.

Luka je opremljena napravama za privez plovila ,lučkim svjetlom, dizalicom za plovila nosivosti pet tona i manjom ručnom dizalicom za plovila, te malim navozom za plovila kao i spremištima za alate. Luka također ima priključak na cestovnu prometnicu, vodovod, električku i telefon.

U sklopu luke nalaze se na vidljivom mjestu kontejneri za smeće te eko skladišta zajedno s eko kontejnerom za otpadna ulja, eko kontejnerom za stare akumulatori i eko kontejnerom za rabljene i zauljene krpe.

Smještaj u gradu pruža sve ostale usluge višeg standarda.

Luka Opatija ima nautički dio luke ispred Hotela Bevanda.

Privezište Dražica koje se nalazi uz samu luku Opatija sastoji se iz lukobrana dužine cca **20m** i obala za privez plovila od jednog metra do dva, funkcionira kao obrana akvatorija luke i služi za privez brodice. Masivnog je tipa gradnje, od kamena i betona, i u dobrom je stanju za uporabu.

Luka se sastoji i od komunalnih vezova koje koristi domaće stanovništvo. U sklopu privezišta nalaze se i spremišta za alate, te mali navoz za plovila.

Luka je opremljena napravama za privez brodice.

Članak 5.

Mijenja se čl. 80. Pravilnika i sada glasi:

Luka Opatija-privezište Portić ($\varphi=45^{\circ} 20' N$; $\lambda=14^{\circ} 18,4' E$)

Definira se kao luka lokalnog značaja i koristi se za privez plovila domicilnog stanovništva tokom cijele godine. Lučko područje definirano je čl. 90. Odluke o utvrđivanju lučkog područja u lukama otvorenim za javni promet županijskog i lokalnog značaja na području Primorsko-goranske županije (»Službene novine« broj 40/2020).

Luka Opatija-privezište Portić obuhvaća površinu od 14.251 m² od čega 587 m² kopnenog dijela i 13.664 m² morskog područja.

Luka se sastoji od zaštitnih molova i obala za privez plovila. Zaštitni molovi na ulazu luke su dužine 10+10=20 metara i imaju funkciju obrane akvatorija luke i služe za privez plovila. Molovi su masivnog tipa gradnje od kamena i betona, u dobrom su stanju uporabe. Obale za privez plovila su dužine 50 metara dubine do 1 metra, masivnog su tipa gradnje od kamena i betona. Luka je opremljena napravama za privez komunalnih plovila za 13 plovila i malim navozom.

Članak 6.

Mijenja se čl. 81. Pravilnika i sada glasi:

Luka Opatija-privezište Ičići ($\varphi=45^{\circ} 18,7' N$; $\lambda=14^{\circ} 17,2' E$)



Definira se kao luka lokalnog značaja za godišnji privez plovila , s mogućnošću nautičkog turizma.

Lučko područje definirano je **čl. 90.** Odluke o utvrđivanju lučkog područja u lukama otvorenim za javni promet županijskog i lokalnog značaja na području Primorsko-goranske županije («Službene novine» broj 40/2020).

Luka Opatija-privezište Ičići obuhvaća površinu od 31.116 m² od čega 3.575 m² kopnenog dijela i 27.541 m² morskog područja.

Luka se sastoji od operativnog gata i zaštitnog gata, lukobrana i obala za privez plovila dužine cca 130 m. Operativni gat je dužine od 24 m, dubine uz obalni zid 3 m, kapaciteta priveza 2 manja plovila. Zaštitni gat ima funkciju zaštite akvatorija, priveza brodice i dužine je 20 m. Lukobran ima funkciju zaštite akvatorija, a s unutrašnje strane služi za privez plovila. Sagrađen je od kamenometa dužine 200 metara. Obale za privez plovila su tipa masivnih obalnih zidova ukupne dužine 200 metara i dubine 1.5 metara.

Luka je opremljena napravama za privez plovila i navozom za plovila. Luka ima komunalni dio luke za privez plovila kapaciteta 154 vezova i 13 nautičkih vezova. Ima priključak na cestovnu prometnicu, vodovod i elektriку.

U sklopu luke nalazi se na vidljivom mjestu eko kontejner za prihvat otpadnih ulja.

Članak 7.

Dodaje se čl. 81.a Pravilnika koji glasi:

Luka Opatija-privezište Admiral.

Lučko područje definirano je **čl. 90.** Odluke o utvrđivanju lučkog područja u lukama otvorenim za javni promet županijskog i lokalnog značaja na području Primorsko-goranske županije («Službene novine» broj 40/2020).

Luka Opatija-privezište Admiral obuhvaća površinu od 23.042 m² od čega 663 m² kopnenog dijela i 22.379 m² morskog područja.

Privezište nema vezova ali ima obalu za iskrcavanje putnika.

Članak 8.

Mijenja se čl. 82. Pravilnika i sada glasi:

Luka Ika ($\varphi=45^{\circ} 18,3' N$; $\lambda=14^{\circ} 17,2' E$)

Definira se kao luka otvorena za javni promet lokalnog značaja. Lučko područje definirano je **čl. 86.** Odluke o utvrđivanju lučkog područja u lukama otvorenim za javni promet županijskog i lokalnog značaja na području Primorsko-goranske županije («Službene novine» broj 40/2020).

Luka Ika obuhvaća površinu od 71.074 m² od čega 5.924 m² kopnenog dijela i 65.150 m² morskog područja.



Luka se sastoji od operativnog gata, zaštitnog nasipa i privezišta za brodice. Operativni gat je dužine od **26m** m, dubina uz gat je od 1,2 do 4.6 metra. Zaštitni nasip je dužine 100 metara, širine 15 metara i u funkciji je djelomične zaštite akvatorija luke. S unutrašnje strane nasipa su privezi i sidrišta plovila. Privezište uz obalu ima dužinu od cca 170m + **40m**. Luka ima komunalni dio luke za privez plovila kapaciteta **126** vezova. Luka je opremljena napravama za privez plovila, dizalicom nosivosti 12 tona.

U sklopu luke nalazi se na vidljivom mjestu eko kontejner za prihvat otpadnih ulja.

Ima priključak na cestovnu prometnicu, vodovod i elektriку.

Članak 9.

Mijenja se čl. 83. Pravilnika i sada glasi:

Luka Lovran ($\varphi=45^{\circ} 17,4' N$; $\lambda=14^{\circ} 17,0' E$)

Definira se kao luka otvorena za javni promet županijskog značaja za godišnji privez plovila. Lučko područje definirano je čl. 87. Odluke o utvrđivanju lučkog područja u lukama otvorenim za javni promet županijskog i lokalnog značaja na području Primorsko-goranske županije («Službene novine» broj 40/2020).

Luka Lovran obuhvaća površinu od 45.893 m² od čega 3.737 m² kopnenog dijela i 42.156 m² morskog područja.

Luka se sastoji od operativnog i zaštitnog gata i operativnih obala (sjeverne, južne i istočne) te privezišta za plovila. Operativni i zaštitni gat dužine je 60 metara, dubine uz obalni zid od **3** do **4,5** metara. Vanjski dio gata ima zaštitnu funkciju sistema kamenometa (školjere).

Operativna sjeverna obala dužine 13 m+18 m, dubine uz obalni zid od 4 do 5 metara, također se koristi kao zaštitni gat na ulazu luke.

Operativna južna obala dužine je 60 m, dubine uz obalni zid od 4 do 5 metara. Obala je izložena djelovanju mora bez prirodne i umjetne zaštite (off shore).

Operativna istočna obala dužine je 60 m, dubine uz obalni zid od 4 do **6** metara. Obala je izložena djelovanju mora bez prirodne i umjetne zaštite.

Dio luke-privezišta za plovila, ukupne dužine 135 metara, dubine uz obalni zid 0.6 do 2 metra. Zatim zaštitnog gata dužine 50 metara, radnog zaravna površine 120 m² i malog zaštitnog gata na ulazu dužine 7 metara.

Luka ima komunalni dio luke za privez plovila kapaciteta 77 vezova. Luka je opremljena napravama za privez, lučkim svijetlom, dizalicom za brodice nosivosti 3 tone i navozom za brodice, cestovnom prometnicom, vodovodom, električkom.

U sklopu luke nalazi se na vidljivom mjestu eko kontejner za prihvat otpadnih ulja.



Članak 10.

Mijenja se čl. 84. Pravilnika i sada glasi:

Luka Medveja ($\varphi=45^{\circ} 16,3' N$; $\lambda=14^{\circ} 16,6' E$)

Definira se kao luka otvorena za javni promet lokalnog značaja.

Lučko područje definirano je čl. 88. Odluke o utvrđivanju lučkog područja u lukama otvorenim za javni promet županijskog i lokalnog značaja na području Primorsko-goranske županije («Službene novine» broj 40/2020).

Luka Medveja obuhvaća površinu od 14.847 m² od čega 1.071 m² kopnenog dijela i 13.776 m² morskog područja.

Luka se sastoji iz operativnog gata i obale za privez plovila. Operativni gat je dužine 45 m + 6 m + 6 m, dubine uz gat od 3 do 4 metara. Obala za privez plovila sastoji se iz prirodne kamenite morske obale, djelomično zaštićene dužine od cca 75 metara, prirodno je kamenita s privremenim betonskim privezima.

Luka ima komunalni dio luke za privez plovila kapaciteta 37 vezova. Luka je opremljena napravama za privez brodica i navozom i ručnim vitlom. U sklopu luke nalazi se na vidljivom mjestu eko kontejner za prihvat otpadnih ulja. Ima priključak na glavnu prometnicu te vodovod i elektriku.

Članak 11.

Mijenja se čl. 85. Pravilnika i sada glasi:

Luka Mošćenička Draga ($\varphi=45^{\circ} 14,3' N$; $\lambda=14^{\circ} 15,7' E$)

Definira se kao luka otvorena za javni promet lokalnog značaja.

Lučko područje definirano je čl. 89. Odluke o utvrđivanju lučkog područja u lukama otvorenim za javni promet županijskog i lokalnog značaja na području Primorsko-goranske županije («Službene novine» broj 40/2020).

Luka Mošćenička Draga obuhvaća površinu od 24.871 m² od čega 1877 m² kopnenog dijela i 22.994 m² morskog područja.

Luka se sastoji iz operativne obale, zaštitnog gata-lukobrana i obala za privez plovila. Operativna obala je dužine 72 m + 15 m + 61 m, dubine uz obalni zid od 2.5-4.5 metra.

Zaštitni gat-lukobran ima funkciju zaštite akvatorija i služi za privez plovila. Dužine je 30 metara. Obale za privez brodica su tipa masivnih obalnih zidova ukupne dužine 140 metara, dubine od 0.5–2.9 metara.



Luka ima komunalni dio luke za privez plovila kapaciteta 62 vezova i 6 nautičkih vezova. Luka je opremljena napravama za privez brodice, lučkim svijetlom, navozom i dizalicom za brodove kapaciteta 3 tone. Ima priključak na cestovnu prometnicu, vodovod i elektriku.

U sklopu luke nalazi se eko spremište zajedno s eko kontejnerom za otpadna ulja. U luci se nalaze i dva manja zidana spremišta i prostorija s rashladnim uređajem za potrebe ribara.

Članak 12.

U preostalom dijelu Pravilnik ostaje neizmjenjen.

Ove izmjene Pravilnika stupaju na snagu osmog dana od dana objave na oglasnoj ploči Lučke uprave, a po dobivenoj suglasnosti Lučke kapetanije.

Županijska lučka uprava Opatija-Lovran-Mošćenička Draga

Upravno vijeće

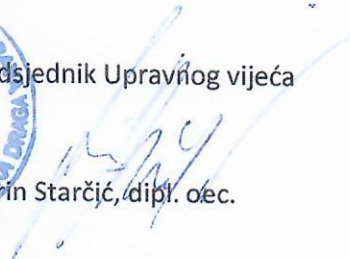

Predsjednik Upravnog vijeća

Marín Starčić, dipl. oec.



REPUBLIKA HRVATSKA
PRIMORSKO-GORANSKA ŽUPANIJA



ŽUPANIJSKA LUČKA UPRAVA
OPATIJA - LOVRAN - MOŠČENIČKA DRAGA

ZONE LUČKIH PODRUČJA

Luka Volosko

privezište / sidrište Preluk

Kazalo

ZONE

- A - Komunalni vezovi
- B - Nautički vezovi
- C - Nautičko sidrište
- D - Operativna obala
- E - Operativna obala međunar. prom.
- F - Sidrište
- G - Dizalica
- H - Istezalište
- I - Benzinska postaja
- J - Tender i barkaroli
- K - Parkiralište
- L - Parkiralište / zimovalište

LUČKA PODRUČJA

- Granica lučkog područja
- Kopneni dio lučkog područja

Izrada: siječanj, 2021.g.



GEODETSKI ZAVOD RIJEKA d.o.o.



REPUBLIKA HRVATSKA
PRIMORSKO-GORANSKA ŽUPANIJA



ŽUPANIJSKA LUČKA UPRAVA
OPATIJA - LOVRAN - MOSCENIČKA DRAGA

ZONE LUČKIH PODRUČJA

Luka Volosko

Kazalo

ZONE

- A - Komunalni vezovi
- B - Nautički vezovi
- C - Nautičko sidrište
- D - Operativna obala
- E - Operativna obala međunar. prom.
- F - Sidrište
- G - Dizalica
- H - Istezalište
- I - Benzinska postaja
- J - Tender i barkarioli
- K - Parkiralište
- L - Parkiralište / zimovalište

LUČKA PODRUČJA

- Granica lučkog područja
- Kopneni dio lučkog područja

Izrada: siječanj, 2021.g.



GEODETSKI ZAVOD RIJEKA d.o.o.

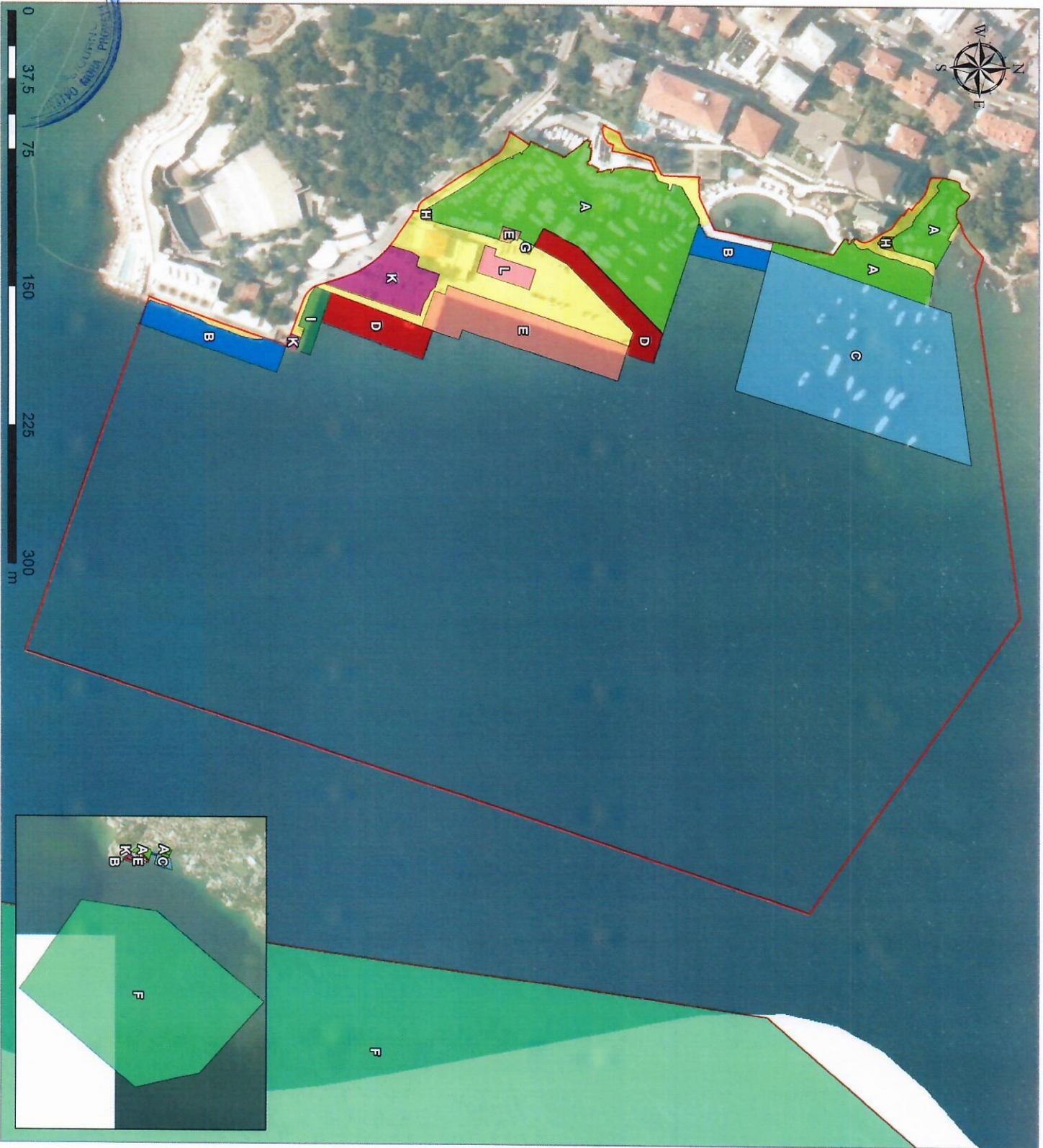

REPUBLIKA HRVATSKA
PRIMORSKO-GORANSKA ŽUPANIJA



ŽUPANIJSKA LUČKA UPRAVA
OPATIJA - LOVRAN - MOSČENIČKA DRAGA

ZONE LUČKIH PODRUČJA

Luka Opatija

Kazalo

- ZONE**
- A - Komunalni vezovi
 - B - Nautički vezovi
 - C - Nautičko sidrište
 - D - Operativna obala
 - E - Operativna obala međunar. prom.
 - F - Sidrište
 - G - Dizalica
 - H - Istezalište
 - I - Benzinska postaja
 - J - Tender i barkaroli
 - K - Parkiralište
 - L - Parkiralište / zimovalište
 - M - Zimovalište
- LUČKA PODRUČJA**
- Granica lučkog područja
 - Kopneni dio lučkog područja

Izrada: siječanj, 2021.g.

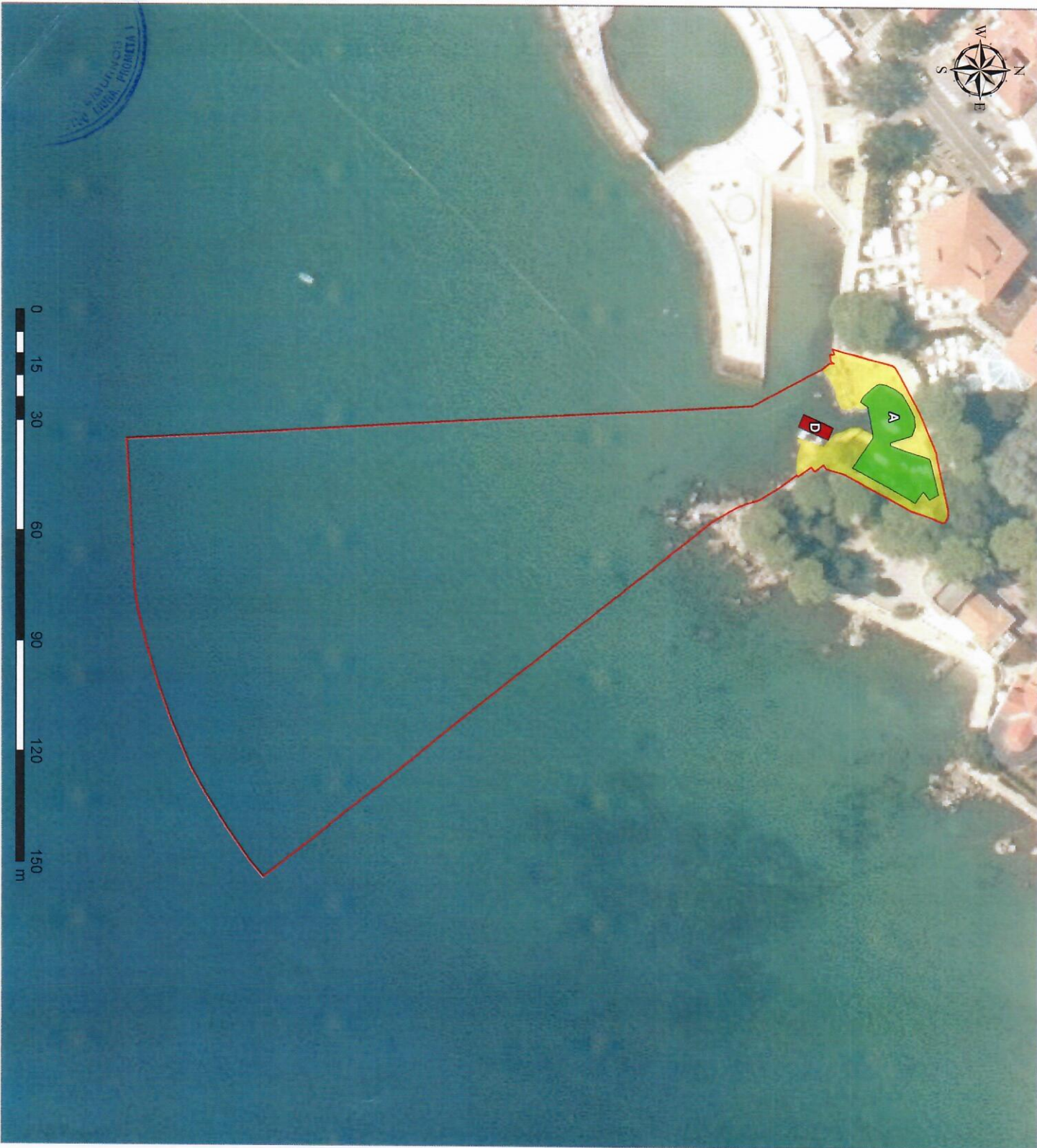

REPUBLIKA HRVATSKA
PRIMORSKO-GORANSKA ŽUPANIJA



ŽUPANIJSKA LUČKA UPRAVA
OPATIJA - LOVRAN - MOSČENIČKA DRAGA

ZONE LUČKIH PODRUČJA

Luka Opatija
privezište Portić

Kazalo

ZONE

- A - Komunalni vezovi
- B - Nautički vezovi
- C - Nautičko sidrište
- D - Operativna obala
- E - Operativna obala međunar. prom.
- F - Sidrište
- G - Dizalica
- H - Istezalište
- I - Benzinska postaja
- J - Tender i barkaroli
- K - Parkiralište
- L - Parkiralište / zimovalište

LUČKA PODRUČJA

- Granica lučkog područja
- Kopneni dio lučkog područja

Izrada: siječanj, 2021.g.



GEODETSKI ZAVOD RIJEKA d.o.o.



REPUBLIKA HRVATSKA
PRIMORSKO-GORANSKA ŽUPANIJA



ŽUPANIJSKA LUČKA UPRAVA
OPATIJA - LOVRAN - MOŠČENIČKA DRAGA

ZONE LUČKIH PODRUČJA

Luka Opatija
privezište Admiral

Kazalo

ZONE

- A - Komunalni vezovi
- B - Nautički vezovi
- C - Nautičko sidrište
- D - Operativna obala
- E - Operativna obala međunar. prom.
- F - Sidrište
- G - Dizalica
- H - Istezalište
- I - Benzinska postaja
- J - Tender i barkarioni
- K - Parkiralište
- L - Parkiralište / zimovalište

LUČKA PODRUČJA

- Granica lučkog područja
- Kopneni dio lučkog područja

Izrada: siječanj, 2021.g.



REPUBLIKA HRVATSKA
PRIMORSKO-GORANSKA ŽUPANIJA



ŽUPANIJSKA LUČKA UPRAVA
OPATIJA - LOVRAN - MOŠČENIČKA DRAGA

ZONE LUČKIH PODRUČJA

Luka Opatija
privezište Ičići

Kazalo

ZONE

- A - Komunalni vezovi
- B - Nautički vezovi
- C - Nautičko sidrište
- D - Operativna obala
- E - Operativna obala međunar. prom.
- F - Sidrište
- G - Dizalica
- H - Istezalište
- I - Benzinska postaja
- J - Tender i barkarioli
- K - Parkiralište
- L - Parkiralište / zimovalište
- M - Zimovalište

LUČKA PODRUČJA

- Granica lučkog područja
- Kopneni dio lučkog područja

Izrada:

siječanj, 2021.g.



GEODETSKI ZAVOD RIJEKA d.o.o.



REPUBLIKA HRVATSKA
PRIMORSKO-GORANSKA ŽUPANIJA



ŽUPANIJSKA LUČKA UPRAVA
OPATIJA - LOVRAN - MOSCENIČKA DRAGA

ZONE LUČKIH PODRUČJA

Luka Ika

Kazalo

ZONE

- A - Komunalni vezovi
- B - Nautički vezovi
- C - Nautičko sidrište
- D - Operativna obala
- E - Operativna obala međunar. prom.
- F - Sidrište
- G - Dizalica
- H - Istezalište
- I - Benzinska postaja
- J - Tender i barkaroli
- K - Parkiralište
- L - Parkiralište / zimovalište

LUČKA PODRUČJA

- Granica lučkog područja
- Kopneni dio lučkog područja

Izrada: siječanj, 2021.g.



GEODETSKI ZAVOD RIJEKA d.o.o.



REPUBLIKA HRVATSKA
PRIMORSKO-GORANSKA ŽUPANIJA



ŽUPANIJSKA LUČKA UPRAVA
OPATIJA - LOVRAN - MOSČENIČKA DRAGA

ZONE LUČKIH PODRUČJA

Luka Lovran

Kazalo

ZONE

- A - Komunalni vezovi
- B - Nautički vezovi
- C - Nautičko sidrište
- D - Operativna obala
- E - Operativna obala međunar. prom.
- F - Sidrište
- G - Dizalica
- H - Istezalište
- I - Benzinska postaja
- J - Tender i barkaroli
- K - Parkiralište
- L - Parkiralište / zimovalište

LUČKA PODRUČJA

- Granica lučkog područja
- Kopneni dio lučkog područja

Izrada: siječanj, 2021.g.



GEODETSKI ZAVOD RIJEKA d.o.o.



REPUBLIKA HRVATSKA
PRIMORSKO-GORANSKA ŽUPANIJA



ŽUPANIJSKA LUČKA UPRAVA
OPATIJA - LOVRAN - MOŠČENIČKA DRAGA

ZONE LUČKIH PODRUČJA

Luka Medveja

Kazalo

ZONE

- A - Komunalni vezovi
- B - Nautički vezovi
- C - Nautičko sidrište
- D - Operativna obala
- E - Operativna obala međunar. prom.
- F - Sidrište
- G - Dizalica
- H - Istezalište
- I - Benzinska postaja
- J - Tender i barkarioli
- K - Parkiralište
- L - Parkiralište / zimovalište

LUČKA PODRUČJA

- Granica lučkog područja
- Kopneni dio lučkog područja

Izrada:

siječanj, 2021. g.



GEODETSKI ZAVOD RIEKA d.o.o.

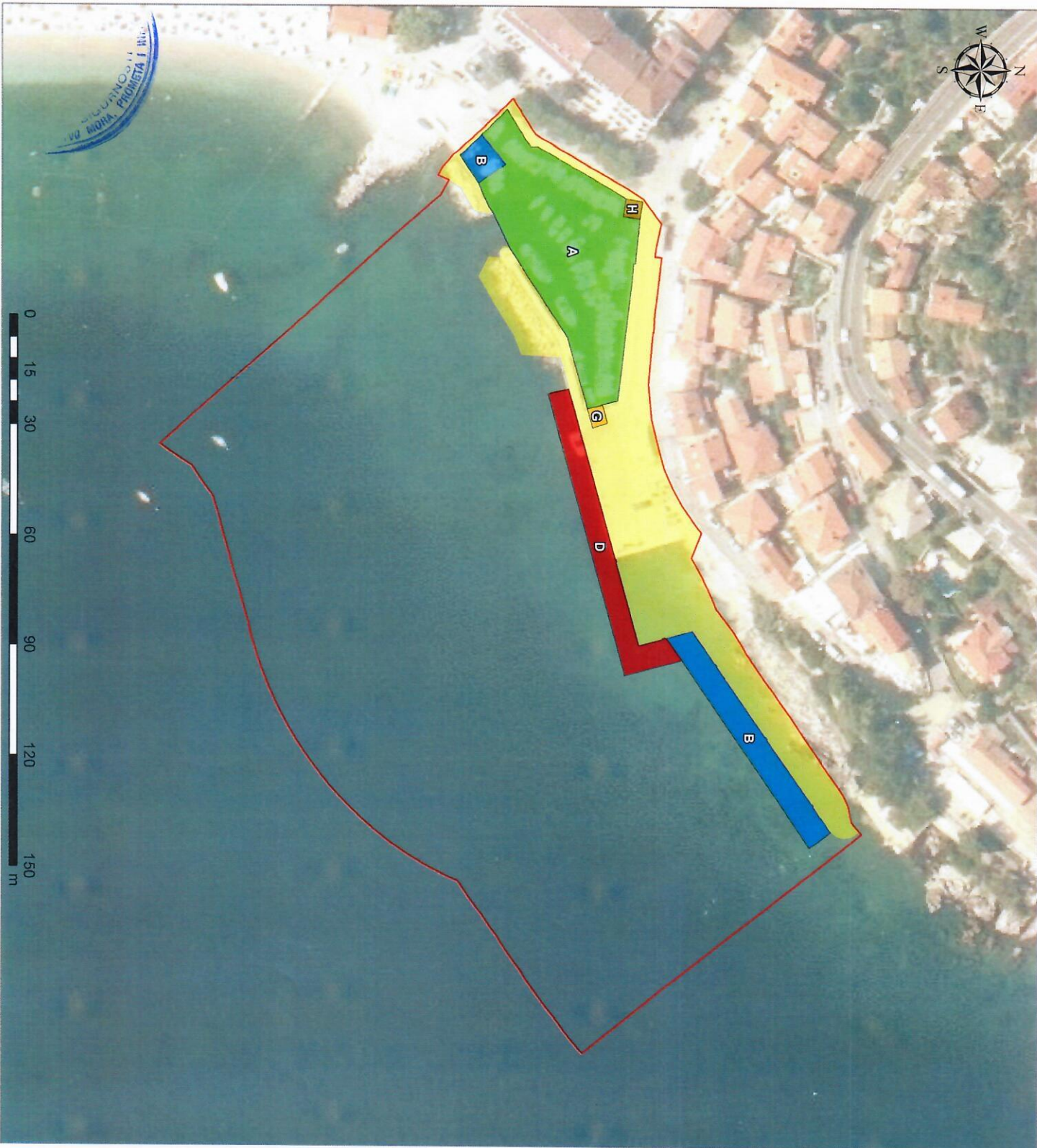

REPUBLIKA HRVATSKA
PRIMORSKO-GORANSKA ŽUPANIJA



ŽUPANIJSKA LUČKA UPRAVA
OPATIJA - LOVRAN - MOŠĆENIČKA DRAGA

ZONE LUČKIH PODRUČJA

Luka Mošćenička Draga

Kazalo

- ZONE**
- A - Komunalni vezovi
 - B - Nautički vezovi
 - C - Nautičko sidrište
 - D - Operativna obala
 - E - Operativna obala međunar. prom.
 - F - Sidrište
 - G - Dizalica
 - H - Istezalište
 - I - Benzinska postaja
 - J - Tender i barkaroli
 - K - Parkiralište
 - L - Parkiralište / zimovalište
- LUČKA PODRUČJA**
- Granica lučkog područja
 - Kopneni dio lučkog područja

Izrada: siječanj, 2021.g.